臺灣新報 夕刊 六月十三日
（第二版）（明治卅一年五月九日第三種郵便物認可）昭和十六年六月十四日（土曜日）臺灣日日新報 第一万四千八百二十一號

英米依存の迷夢 對日提携を拒む

蘭印を語る川本邦雄氏

【東京發同盟】勢力の消滅に際するニメルドの混亂の如く慌れ易き戰國時代と雖も個人の地位は強ければ強いほど安泰であり、世界動亂下に處する國民の姿は一女帝の命を絶叫し乍ら今回發表された新内閣の大臣に立つてゐる國民代表と新聞の大臣に立つてゐる國民代表との主なる經歷は左の通りである

英米側の放送する極東危機説に戰々兢々たる蘭印 當局はバタビア市民に防衛訓練を行ふ

【東京發同盟】蘭印の資源に關する三メルドの混亂の如く慌れ易き戰國時代と雖も個人の地位は強ければ強いほど安泰であり、世界動亂下に處する國民の姿は一女帝の命を絶叫し乍ら今回發表された新内閣の大臣に立つてゐる國民代表と新聞の大臣に立つてゐる國民代表との主なる經歷は左の通りである

英米依存の色が濃い、日、上院議員（民主黨）バーンズ任大審院判事

ワシントン發同盟＝二月一日新

英軍其他に大損害 獨軍赫々の戰果

バルカン、クレタ兩作戰

【ベルリン十二日發同盟】國防軍會報は十二日午後バルカン作戰並にクレタ島攻略戰に關する最新の戰況及び戰果を次の如く發表した

バルカン作戰 一、獨逸（國名に依るもの）ユーゴスラヴィア將兵六、二六八、兵三七、八六四、英國將兵三四、兵約一〇、九〇〇、ギリシヤ將兵約八千兵約二十二萬、合計捕虜一四、六〇〇以上、兵五八、七〇〇以上、鹵獲品 戰車五百、小銃六十萬挺、飛行機、戰車、自動車その他莫大の數

クレタ島攻略戰 一、獨逸、英軍將兵一〇、二〇〇、ギリシヤ將兵五、〇〇〇 一、重傷者の數 英、ギリシヤ軍約五千 一、撃墜破 將校 下士官兵

米國に縋り抗戰

英政府第一回合同會議

【ロンドン十二日發同盟】英本國、英帝國、各自治領、殖民地政府並に駐英帝國政府の第一回合同會議は十二日午

英軍の攻撃一頓挫

シリア佛軍果敢な防禦

【ニューヨーク十二日發同盟】シリアの殖民地に一旦に於けるイルートの英軍は十一日の獨逸朝刊大々的に報じられつゝある流血戰の交叉點を形成してゐる、即ちブレンネル會議に於ける、即ちブレンネル會議に於ける、即ちブレンネル會議に於ける

慘憺・雲南の地獄相

荒驚の猛爆に支離滅裂

【重慶発同盟】我が荒鷲の猛爆下に喘ぐ雲南の惨憺たる地獄相は蔣政権の崩壊を急ぐ重慶の狼狽ぶりと共に日増しに深刻化しつゝあるが、これは雲南の省都昆明の目抜きの繁華街が我が荒鷲の連日連夜の猛爆により焦土と化し、殷賑を極めたホテルや大飯店も二月上旬の空襲でなくなつてしまつた、一月上旬の空襲には機関の位置から四百米離れた所にゐた人達までが爆風のために倒されたところにある。昆明の繁華街の惨憺たる有様を見よ

爆弾一発　が命中して倒れた仏人と夫人は、空襲した一月三日と四日は四回空襲があり第一回目は既明から四時間おきに爆撃され、倒れた仏人の遺体は埋葬することも出来ず、倒れた仏人の遺体は埋葬することも出来ず、倒れた仏人の遺体は埋葬することも出来ず

臺鐵、大輸送陣の整明

滞貨の山を突き崩す
D51型機關車初登場

D51型機關車が初めて我が國へ姿を現はしたのは昭和十二年、當時鐵道當局が多數の機關車を購入するに當つて採用形式の選擇に苦心を重ねた結果、やはり從來最も多く使用されてゐた日本型機關車を我が實情に適合するものとして採用することに決定したのであつた、その後機關車の設計製作に當つては内地に於ける最新の技術を採り入れて研究を重ねた結果、從來の機關車に比べて非常に優秀な性能を發揮するものが出來上つたのである、D51型機關車は小型機關車と大型機關車との中間に位する貨客兼用機關車であり、本邦に於ける最新式の設計に基いて製作されたものであつて、その動輪直徑は五尺三寸（一六〇糎）であり、本邦に於ける貨客兼用機關車としては最大のものである、それまでの貨客兼用機關車としては五尺二寸（一五七糎）の動輪直徑を有するC51型機關車が最大のものであつたが、D51型機關車はC51型機關車に比べて動輪直徑が三寸（九糎）大きくなつてゐるばかりでなく、ボイラーの大きさ、火室の大きさ、シリンダーの大きさ等も總べて大きくなつてゐるので、その牽引力は從來の機關車に比べて非常に大きくなつてゐるのである、D51型機關車の性能を從來の機關車と比較して見ると、貨物列車牽引用機關車としては從來の機關車中最も優秀なものであつたC51型機關車に比べても、D51型機關車は動輪直徑が小さいにも拘らず、その牽引力は約一割も大きくなつてゐるのである、D51型機關車の性能が從來の機關車に比べて非常に優秀なものとなつたのは、ボイラーの大きさ、火室の大きさ、シリンダーの大きさ等を從來の機關車に比べて非常に大きくしたことに依つて大體出來るのであるが、その他にも種々の點に於て從來の機關車に比べて非常な改良が加へられてゐるのである、D51型機關車の主要な改良點を擧げると次の通りである。

一、缺點除去に關する改良

二、シリンダーの大きさに關する改良

三、罐の蒸發量に關する改良

四、罐の高壓化に關する改良

五、シリンダーの大きさに關する改良

六、シリンダーの大きさに關する改良

七、機關車の重量に關する改良

八、機關車の重量に關する改良

九、機關車の重量に關する改良

十、機關車の重量に關する改良

十一、機關車の重量に關する改良

十二、機關車の重量に關する改良

十三、機關車の重量に關する改良

十四、機關車の重量に關する改良

十五、機關車の重量に關する改良

十六、機關車の重量に關する改良

十七、機關車の重量に關する改良

十八、機關車の重量に關する改良

十九、機關車の重量に關する改良

二十、機關車の重量に關する改良

二十一、機關車の重量に關する改良

二十二、機關車の重量に關する改良

二十三、機關車の重量に關する改良

二十四、機關車の重量に關する改良

二十五、機關車の重量に關する改良

二十六、機關車の重量に關する改良

二十七、機關車の重量に關する改良

二十八、機關車の重量に關する改良

二十九、機關車の重量に關する改良

三十、機關車の重量に關する改良

三十一、機關車の重量に關する改良

三十二、機關車の重量に關する改良

三十三、機關車の重量に關する改良

三十四、機關車の重量に關する改良

三十五、機關車の重量に關する改良

三十六、機關車の重量に關する改良

三十七、機關車の重量に關する改良

三十八、機關車の重量に關する改良

三十九、機關車の重量に關する改良

四十、機關車の重量に關する改良

四十一、機關車の重量に關する改良

四十二、機關車の重量に關する改良

四十三、機關車の重量に關する改良

四十四、機關車の重量に關する改良

四十五、機關車の重量に關する改良

四十六、機關車の重量に關する改良

四十七、機關車の重量に關する改良

四十八、機關車の重量に關する改良

四十九、機關車の重量に關する改良

五十、機關車の重量に關する改良

五十一、機關車の重量に關する改良

五十二、機關車の重量に關する改良

五十三、機關車の重量に關する改良

五十四、機關車の重量に關する改良

五十五、機關車の重量に關する改良

五十六、機關車の重量に關する改良

五十七、機關車の重量に關する改良

五十八、機關車の重量に關する改良

五十九、機關車の重量に關する改良

六十、機關車の重量に關する改良

六十一、機關車の重量に關する改良

六十二、機關車の重量に關する改良

六十三、機關車の重量に關する改良

六十四、機關車の重量に關する改良

六十五、機關車の重量に關する改良

六十六、機關車の重量に關する改良

六十七、機關車の重量に關する改良

六十八、機關車の重量に關する改良

六十九、機關車の重量に關する改良

七十、機關車の重量に關する改良

七十一、機關車の重量に關する改良

七十二、機關車の重量に關する改良

七十三、機關車の重量に關する改良

七十四、機關車の重量に關する改良

七十五、機關車の重量に關する改良

七十六、機關車の重量に關する改良

七十七、機關車の重量に關する改良

七十八、機關車の重量に關する改良

七十九、機關車の重量に關する改良

八十、機關車の重量に關する改良

八十一、機關車の重量に關する改良

八十二、機關車の重量に關する改良

八十三、機關車の重量に關する改良

八十四、機關車の重量に關する改良

八十五、機關車の重量に關する改良

八十六、機關車の重量に關する改良

八十七、機關車の重量に關する改良

八十八、機關車の重量に關する改良

八十九、機關車の重量に關する改良

九十、機關車の重量に關する改良

九十一、機關車の重量に關する改良

九十二、機關車の重量に關する改良

九十三、機關車の重量に關する改良

九十四、機關車の重量に關する改良

九十五、機關車の重量に關する改良

九十六、機關車の重量に關する改良

九十七、機關車の重量に關する改良

九十八、機關車の重量に關する改良

九十九、機關車の重量に關する改良

百、機關車の重量に關する改良

百一、機關車の重量に關する改良

百二、機關車の重量に關する改良

百三、機關車の重量に關する改良

百四、機關車の重量に關する改良

百五、機關車の重量に關する改良

百六、機關車の重量に關する改良

百七、機關車の重量に關する改良

百八、機關車の重量に關する改良

百九、機關車の重量に關する改良

百十、機關車の重量に關する改良

百十一、機關車の重量に關する改良

百十二、機關車の重量に關する改良

百十三、機關車の重量に關する改良

百十四、機關車の重量に關する改良

百十五、機關車の重量に關する改良

百十六、機關車の重量に關する改良

百十七、機關車の重量に關する改良

百十八、機關車の重量に關する改良

百十九、機關車の重量に關する改良

百二十、機關車の重量に關する改良

百二十一、機關車の重量に關する改良

百二十二、機關車の重量に關する改良

百二十三、機關車の重量に關する改良

百二十四、機關車の重量に關する改良

百二十五、機關車の重量に關する改良

百二十六、機關車の重量に關する改良

百二十七、機關車の重量に關する改良

百二十八、機關車の重量に關する改良

百二十九、機關車の重量に關する改良

百三十、機關車の重量に關する改良

百三十一、機關車の重量に關する改良

百三十二、機關車の重量に關する改良

百三十三、機關車の重量に關する改良

百三十四、機關車の重量に關する改良

百三十五、機關車の重量に關する改良

百三十六、機關車の重量に關する改良

百三十七、機關車の重量に關する改良

百三十八、機關車の重量に關する改良

百三十九、機關車の重量に關する改良

百四十、機關車の重量に關する改良

百四十一、機關車の重量に關する改良

百四十二、機關車の重量に關する改良

百四十三、機關車の重量に關する改良

百四十四、機關車の重量に關する改良

百四十五、機關車の重量に關する改良

百四十六、機關車の重量に關する改良

百四十七、機關車の重量に關する改良

百四十八、機關車の重量に關する改良

百四十九、機關車の重量に關する改良

百五十、機關車の重量に關する改良

百五十一、機關車の重量に關する改良

百五十二、機關車の重量に關する改良

百五十三、機關車の重量に關する改良

百五十四、機關車の重量に關する改良

百五十五、機關車の重量に關する改良

百五十六、機關車の重量に關する改良

百五十七、機關車の重量に關する改良

百五十八、機關車の重量に關する改良

百五十九、機關車の重量に關する改良

百六十、機關車の重量に關する改良

百六十一、機關車の重量に關する改良

百六十二、機關車の重量に關する改良

百六十三、機關車の重量に關する改良

百六十四、機關車の重量に關する改良

百六十五、機關車の重量に關する改良

百六十六、機關車の重量に關する改良

百六十七、機關車の重量に關する改良

百六十八、機關車の重量に關する改良

百六十九、機關車の重量に關する改良

百七十、機關車の重量に關する改良

百七十一、機關車の重量に關する改良

百七十二、機關車の重量に關する改良

百七十三、機關車の重量に關する改良

百七十四、機關車の重量に關する改良

百七十五、機關車の重量に關する改良

百七十六、機關車の重量に關する改良

百七十七、機關車の重量に關する改良

百七十八、機關車の重量に關する改良

百七十九、機關車の重量に關する改良

百八十、機關車の重量に關する改良

百八十一、機關車の重量に關する改良

百八十二、機關車の重量に關する改良

百八十三、機關車の重量に關する改良

百八十四、機關車の重量に關する改良

百八十五、機關車の重量に關する改良

百八十六、機關車の重量に關する改良

百八十七、機關車の重量に關する改良

百八十八、機關車の重量に關する改良

百八十九、機關車の重量に關する改良

百九十、機關車の重量に關する改良

百九十一、機關車の重量に關する改良

百九十二、機關車の重量に關する改良

百九十三、機關車の重量に關する改良

百九十四、機關車の重量に關する改良

百九十五、機關車の重量に關する改良

百九十六、機關車の重量に關する改良

百九十七、機關車の重量に關する改良

百九十八、機關車の重量に關する改良

百九十九、機關車の重量に關する改良

二百、機關車の重量に關する改良

二百一、機關車の重量に關する改良

二百二、機關車の重量に關する改良

二百三、機關車の重量に關する改良

二百四、機關車の重量に關する改良

二百五、機關車の重量に關する改良

二百六、機關車の重量に關する改良

二百七、機關車の重量に關する改良

二百八、機關車の重量に關する改良

二百九、機關車の重量に關する改良

二百十、機關車の重量に關する改良

二百十一、機關車の重量に關する改良

二百十二、機關車の重量に關する改良

二百十三、機關車の重量に關する改良

二百十四、機關車の重量に關する改良

二百十五、機關車の重量に關する改良

二百十六、機關車の重量に關する改良

二百十七、機關車の重量に關する改良

二百十八、機關車の重量に關する改良

二百十九、機關車の重量に關する改良

二百二十、機關車の重量に關する改良

二百二十一、機關車の重量に關する改良

二百二十二、機關車の重量に關する改良

二百二十三、機關車の重量に關する改良

二百二十四、機關車の重量に關する改良

二百二十五、機關車の重量に關する改良

二百二十六、機關車の重量に關する改良

二百二十七、機關車の重量に關する改良

二百二十八、機關車の重量に關する改良

二百二十九、機關車の重量に關する改良

二百三十、機關車の重量に關する改良

二百三十一、機關車の重量に關する改良

二百三十二、機關車の重量に關する改良

二百三十三、機關車の重量に關する改良

二百三十四、機關車の重量に關する改良

二百三十五、機關車の重量に關する改良

二百三十六、機關車の重量に關する改良

二百三十七、機關車の重量に關する改良

二百三十八、機關車の重量に關する改良

二百三十九、機關車の重量に關する改良

二百四十、機關車の重量に關する改良

二百四十一、機關車の重量に關する改良

二百四十二、機關車の重量に關する改良

二百四十三、機關車の重量に關する改良

二百四十四、機關車の重量に關する改良

二百四十五、機關車の重量に關する改良

二百四十六、機關車の重量に關する改良

二百四十七、機關車の重量に關する改良

二百四十八、機關車の重量に關する改良

二百四十九、機關車の重量に關する改良

二百五十、機關車の重量に關する改良

二百五十一、機關車の重量に關する改良

二百五十二、機關車の重量に關する改良

二百五十三、機關車の重量に關する改良

二百五十四、機關車の重量に關する改良

二百五十五、機關車の重量に關する改良

二百五十六、機關車の重量に關する改良

二百五十七、機關車の重量に關する改良

二百五十八、機關車の重量に關する改良

二百五十九、機關車の重量に關する改良

二百六十、機關車の重量に關する改良

二百六十一、機關車の重量に關する改良

二百六十二、機關車の重量に關する改良

二百六十三、機關車の重量に關する改良

二百六十四、機關車の重量に關する改良

二百六十五、機關車の重量に關する改良

二百六十六、機關車の重量に關する改良

二百六十七、機關車の重量に關する改良

二百六十八、機關車の重量に關する改良

二百六十九、機關車の重量に關する改良

二百七十、機關車の重量に關する改良

二百七十一、機關車の重量に關する改良

二百七十二、機關車の重量に關する改良

二百七十三、機關車の重量に關する改良

二百七十四、機關車の重量に關する改良

二百七十五、機關車の重量に關する改良

二百七十六、機關車の重量に關する改良

二百七十七、機關車の重量に關する改良

二百七十八、機關車の重量に關する改良

二百七十九、機關車の重量に關する改良

二百八十、機關車の重量に關する改良

二百八十一、機關車の重量に關する改良

二百八十二、機關車の重量に關する改良

二百八十三、機關車の重量に關する改良

二百八十四、機關車の重量に關する改良

二百八十五、機關車の重量に關する改良

二百八十六、機關車の重量に關する改良

二百八十七、機關車の重量に關する改良

二百八十八、機關車の重量に關する改良

二百八十九、機關車の重量に關する改良

二百九十、機關車の重量に關する改良

二百九十一、機關車の重量に關する改良

二百九十二、機關車の重量に關する改良

二百九十三、機關車の重量に關する改良

二百九十四、機關車の重量に關する改良

二百九十五、機關車の重量に關する改良

二百九十六、機關車の重量に關する改良

二百九十七、機關車の重量に關する改良

二百九十八、機關車の重量に關する改良

二百九十九、機關車の重量に關する改良

三百、機關車の重量に關する改良

三百一、機關車の重量に關する改良

三百二、機關車の重量に關する改良

三百三、機關車の重量に關する改良

三百四、機關車の重量に關する改良

三百五、機關車の重量に關する改良

三百六、機關車の重量に關する改良

三百七、機關車の重量に關する改良

三百八、機關車の重量に關する改良

三百九、機關車の重量に關する改良

三百十、機關車の重量に關する改良

三百十一、機關車の重量に關する改良

三百十二、機關車の重量に關する改良

三百十三、機關車の重量に關する改良

三百十四、機關車の重量に關する改良

三百十五、機關車の重量に關する改良

三百十六、機關車の重量に關する改良

三百十七、機關車の重量に關する改良

三百十八、機關車の重量に關する改良

三百十九、機關車の重量に關する改良

三百二十、機關車の重量に關する改良

三百二十一、機關車の重量に關する改良

三百二十二、機關車の重量に關する改良

三百二十三、機關車の重量に關する改良

三百二十四、機關車の重量に關する改良

三百二十五、機關車の重量に關する改良

三百二十六、機關車の重量に關する改良

三百二十七、機關車の重量に關する改良

三百二十八、機關車の重量に關する改良

三百二十九、機關車の重量に關する改良

三百三十、機關車の重量に關する改良

三百三十一、機關車の重量に關する改良

三百三十二、機關車の重量に關する改良

三百三十三、機關車の重量に關する改良

三百三十四、機關車の重量に關する改良

三百三十五、機關車の重量に關する改良

三百三十六、機關車の重量に關する改良

三百三十七、機關車の重量に關する改良

三百三十八、機關車の重量に關する改良

三百三十九、機關車の重量に關する改良

三百四十、機關車の重量に關する改良

三百四十一、機關車の重量に關する改良

三百四十二、機關車の重量に關する改良

三百四十三、機關車の重量に關する改良

三百四十四、機關車の重量に關する改良

三百四十五、機關車の重量に關する改良

三百四十六、機關車の重量に關する改良

三百四十七、機關車の重量に關する改良

三百四十八、機關車の重量に關する改良

三百四十九、機關車の重量に關する改良

三百五十、機關車の重量に關する改良

三百五十一、機關車の重量に關する改良

三百五十二、機關車の重量に關する改良

三百五十三、機關車の重量に關する改良

三百五十四、機關車の重量に關する改良

三百五十五、機關車の重量に關する改良

三百五十六、機關車の重量に關する改良

三百五十七、機關車の重量に關する改良

三百五十八、機關車の重量に關する改良

三百五十九、機關車の重量に關する改良

三百六十、機關車の重量に關する改良

三百六十一、機關車の重量に關する改良

三百六十二、機關車の重量に關する改良

三百六十三、機關車の重量に關する改良

三百六十四、機關車の重量に關する改良

三百六十五、機關車の重量に關する改良

三百六十六、機關車の重量に關する改良

三百六十七、機關車の重量に關する改良

三百六十八、機關車の重量に關する改良

三百六十九、機關車の重量に關する改良

三百七十、機關車の重量に關する改良

三百七十一、機關車の重量に關する改良

三百七十二、機關車の重量に關する改良

三百七十三、機關車の重量に關する改良

三百七十四、機關車の重量に關する改良

三百七十五、機關車の重量に關する改良

三百七十六、機關車の重量に關する改良

三百七十七、機關車の重量に關する改良

三百七十八、機關車の重量に關する改良

三百七十九、機關車の重量に關する改良

三百八十、機關車の重量に關する改良

三百八十一、機關車の重量に關する改良

三百八十二、機關車の重量に關する改良

三百八十三、機關車の重量に關する改良

三百八十四、機關車の重量に關する改良

三百八十五、機關車の重量に關する改良

三百八十六、機關車の重量に關する改良

三百八十七、機關車の重量に關する改良

三百八十八、機關車の重量に關する改良

三百八十九、機關車の重量に關する改良

三百九十、機關車の重量に關する改良

三百九十一、機關車の重量に關する改良

三百九十二、機關車の重量に關する改良

三百九十三、機關車の重量に關する改良

三百九十四、機關車の重量に關する改良

三百九十五、機關車の重量に關する改良

三百九十六、機關車の重量に關する改良

三百九十七、機關車の重量に關する改良

三百九十八、機關車の重量に關する改良

三百九十九、機關車の重量に關する改良

四百、機關車の重量に關する改良

四百一、機關車の重量に關する改良

四百二、機關車の重量に關する改良

四百三、機關車の重量に關する改良

四百四、機關車の重量に關する改良

四百五、機關車の重量に關する改良

四百六、機關車の重量に關する改良

四百七、機關車の重量に關する改良

四百八、機關車の重量に關する改良

四百九、機關車の重量に關する改良

四百十、機關車の重量に關する改良

四百十一、機關車の重量に關する改良

四百十二、機關車の重量に關する改良

四百十三、機關車の重量に關する改良

四百十四、機關車の重量に關する改良

四百十五、機關車の重量に關する改良

四百十六、機關車の重量に關する改良

四百十七、機關車の重量に關する改良

四百十八、機關車の重量に關する改良

四百十九、機關車の重量に關する改良

四百二十、機關車の重量に關する改良

四百二十一、機關車の重量に關する改良

四百二十二、機關車の重量に關する改良

四百二十三、機關車の重量に關する改良

四百二十四、機關車の重量に關する改良

四百二十五、機關車の重量に關する改良

四百二十六、機關車の重量に關する改良

四百二十七、機關車の重量に關する改良

四百二十八、機關車の重量に關する改良

四百二十九、機關車の重量に關する改良

四百三十、機關車の重量に關する改良

四百三十一、機關車の重量に關する改良

四百三十二、機關車の重量に關する改良

四百三十三、機關車の重量に關する改良

四百三十四、機關車の重量に關する改良

四百三十五、機關車の重量に關する改良

四百三十六、機關車の重量に關する改良

四百三十七、機關車の重量に關する改良

四百三十八、機關車の重量に關する改良

四百三十九、機關車の重量に關する改良

四百四十、機關車の重量に關する改良

四百四十一、機關車の重量に關する改良

四百四十二、機關車の重量に關する改良

四百四十三、機關車の重量に關する改良

四百四十四、機關車の重量に關する改良

四百四十五、機關車の重量に關する改良

四百四十六、機關車の重量に關する改良

四百四十七、機關車の重量に關する改良

四百四十八、機關車の重量に關する改良

四百四十九、機關車の重量に關する改良

四百五十、機關車の重量に關する改良

四百五十一、機關車の重量に關する改良

四百五十二、機關車の重量に關する改良

四百五十三、機關車の重量に關する改良

四百五十四、機關車の重量に關する改良

四百五十五、機關車の重量に關する改良

四百五十六、機關車の重量に關する改良

四百五十七、機關車の重量に關する改良

四百五十八、機關車の重量に關する改良

四百五十九、機關車の重量に關する改良

四百六十、機關車の重量に關する改良

四百六十一、機關車の重量に關する改良

四百六十二、機關車の重量に關する改良

四百六十三、機關車の重量に關する改良

四百六十四、機關車の重量に關する改良

四百六十五、機關車の重量に關する改良

四百六十六、機關車の重量に關する改良

四百六十七、機關車の重量に關する改良

四百六十八、機關車の重量に關する改良

四百六十九、機關車の重量に關する改良

四百七十、機關車の重量に關する改良

四百七十一、機關車の重量に關する改良

四百七十二、機關車の重量に關する改良

四百七十三、機關車の重量に關する改良

四百七十四、機關車の重量に關する改良

四百七十五、機關車の重量に關する改良

四百七十六、機關車の重量に關する改良

四百七十七、機關車の重量に關する改良

四百七十八、機關車の重量に關する改良

四百七十九、機關車の重量に關する改良

四百八十、機關車の重量に關する改良

四百八十一、機關車の重量に關する改良

四百八十二、機關車の重量に關する改良

四百八十三、機關車の重量に關する改良

四百八十四、機關車の重量に關する改良

四百八十五、機關車の重量に關する改良

四百八十六、機關車の重量に關する改良

四百八十七、機關車の重量に關する改良

四百八十八、機關車の重量に關する改良

四百八十九、機關車の重量に關する改良

四百九十、機關車の重量に關する改良

四百九十一、機關車の重量に關する改良

四百九十二、機關車の重量に關する改良

四百九十三、機關車の重量に關する改良

四百九十四、機關車の重量に關する改良

四百九十五、機關車の重量に關する改良

四百九十六、機關車の重量に關する改良

四百九十七、機關車の重量に關する改良

四百九十八、機關車の重量に關する改良

四百九十九、機關車の重量に關する改良

五百、機關車の重量に關する改良

五百一、機關車の重量に關する改良

五百二、機關車の重量に關する改良

五百三、機關車の重量に關する改良

五百四、機關車の重量に關する改良

五百五、機關車の重量に關する改良

五百六、機關車の重量に關する改良

五百七、機關車の重量に關する改良

五百八、機關車の重量に關する改良

五百九、機關車の重量に關する改良

五百十、機關車の重量に關する改良

五百十一、機關車の重量に關する改良

五百十二、機關車の重量に關する改良

五百十三、機關車の重量に關する改良

五百十四、機關車の重量に關する改良

五百十五、機關車の重量に關する改良

五百十六、機關車の重量に關する改良

五百十七、機關車の重量に關する改良

五百十八、機關車の重量に關する改良

五百十九、機關車の重量に關する改良

五百二十、機關車の重量に關する改良

五百二十一、機關車の重量に關する改良

五百二十二、機關車の重量に關する改良

五百二十三、機關車の重量に關する改良

五百二十四、機關車の重量に關する改良

五百二十五、機關車の重量に關する改良

五百二十六、機關車の重量に關する改良

五百二十七、機關車の重量に關する改良

五百二十八、機關車の重量に關する改良

五百二十九、機關車の重量に關する改良

五百三十、機關車の重量に關する改良

五百三十一、機關車の重量に關する改良

五百三十二、機關車の重量に關する改良

五百三十三、機關車の重量に關する改良

五百三十四、機關車の重量に關する改良

五百三十五、機關車の重量に關する改良

五百三十六、機關車の重量に關する改良

五百三十七、機關車の重量に關する改良

五百三十八、機關車の重量に關する改良

五百三十九、機關車の重量に關する改良

五百四十、機關車の重量に關する改良

五百四十一、機關車の重量に關する改良

五百四十二、機關車の重量に關する改良

五百四十三、機關車の重量に關する改良

五百四十四、機關車の重量に關する改良

五百四十五、機關車の重量に關する改良

五百四十六、機關車の重量に關する改良

五百四十七、機關車の重量に關する改良

五百四十八、機關車の重量に關する改良

五百四十九、機關車の重量に關する改良

五百五十、機關車の重量に關する改良

五百五十一、機關車の重量に關する改良

五百五十二、機關車の重量に關する改良

五百五十三、機關車の重量に關する改良

五百五十四、機關車の重量に關する改良

五百五十五、機關車の重量に關する改良

五百五十六、機關車の重量に關する改良

五百五十七、機關車の重量に關する改良

五百五十八、機關車の重量に關する改良

五百五十九、機關車の重量に關する改良

五百六十、機關車の重量に關する改良

五百六十一、機關車の重量に關する改良

五百六十二、機關車の重量に關する改良

五百六十三、機關車の重量に關する改良

五百六十四、機關車の重量に關する改良

五百六十五、機關車の重量に關する改良

五百六十六、機關車の重量に關する改良

五百六十七、機關車の重量に關する改良

五百六十八、機關車の重量に關する改良

五百六十九、機關車の重量に關する改良

五百七十、機關車の重量に關する改良

五百七十一、機關車の重量に關する改良

五百七十二、機關車の重量に關する改良

五百七十三、機關車の重量に關する改良

五百七十四、機關車の重量に關する改良

五百七十五、機關車の重量に關する改良

五百七十六、機關車の重量に關する改良

五百七十七、機關車の重量に關する改良

五百七十八、機關車の重量に關する改良

五百七十九、機關車の重量に關する改良

五百八十、機關車の重量に關する改良

五百八十一、機關車の重量に關する改良

五百八十二、機關車の重量に關する改良

五百八十三、機關車の重量に關する改良

五百八十四、機關車の重量に關する改良

五百八十五、機關車の重量に關する改良

五百八十六、機關車の重量に關する改良

五百八十七、機關車の重量に關する改良

五百八十八、機關車の重量に關する改良

五百八十九、機關車の重量に關する改良

五百九十、機關車の重量に關する改良

五百九十一、機關車の重量に關する改良

五百九十二、機關車の重量に關する改良

五百九十三、機關車の重量に關する改良

五百九十四、機關車の重量に關する改良

五百九十五、機關車の重量に關する改良

五百九十六、機關車の重量に關する改良

五百九十七、機關車の重量に關する改良

五百九十八、機關車の重量に關する改良

五百九十九、機關車の重量に關する改良

六百、機關車の重量に關する改良

六百一、機關車の重量に關する改良

六百二、機關車の重量に關する改良

六百三、機關車の重量に關する改良

六百四、機關車の重量に關する改良

六百五、機關車の重量に關する改良

六百六、機關車の重量に關する改良

六百七、機關車の重量に關する改良

六百八、機關車の重量に關する改良

六百九、機關車の重量に關する改良

六百十、機關車の重量に關する改良

六百十一、機關車の重量に關する改良

六百十二、機關車の重量に關する改良

六百十三、機關車の重量に關する改良

六百十四、機關車の重量に關する改良

六百十五、機關車の重量に關する改良

六百十六、機關車の重量に關する改良

六百十七、機關車の重量に關する改良

六百十八、機關車の重量に關する改良

六百十九、機關車の重量に關する改良

六百二十、機關車の重量に關する改良

六百二十一、機關車の重量に關する改良

六百二十二、機關車の重量に關する改良

六百二十三、機關車の重量に關する改良

六百二十四、機關車の重量に關する改良

六百二十五、機關車の重量に關する改良

六百二十六、機關車の重量に關する改良

六百二十七、機關車の重量に關する改良

六百二十八、機關車の重量に關する改良

六百二十九、機關車の重量に關する改良

六百三十、機關車の重量に關する改良

六百三十一、機關車の重量に關する改良

六百三十二、機關車の重量に關する改良

六百三十三、機關車の重量に關する改良

六百三十四、機關車の重量に關する改良

六百三十五、機關車の重量に關する改良

六百三十六、機關車の重量に關する改良

六百三十七、機關車の重量に關する改良

六百三十八、機關車の重量に關する改良

六百三十九、機關車の重量に關する改良

六百四十、機關車の重量に關する改良

六百四十一、機關車の重量に關する改良

六百四十二、機關車の重量に關する改良

六百四十三、機關車の重量に關する改良

六百四十四、機關車の重量に關する改良

六百四十五、機關車の重量に關する改良

六百四十六、機關車の重量に關する改良

六百四十七、機關車の重量に關する改良

六百四十八、機關車の重量に關する改良

六百四十九、機關車の重量に關する改良

六百五十、機關車の重量に關する改良

六百五十一、機關車の重量に關する改良

六百五十二、機關車の重量に關する改良

六百五十三、機關車の重量に關する改良

六百五十四、機關車の重量に關する改良

六百五十五、機關車の重量に關する改良

六百五十六、機關車の重量に關する改良

六百五十七、機關車の重量に關する改良

六百五十八、機關車の重量に關する改良

六百五十九、機關車の重量に關する改良

六百六十、機關車の重量に關する改良

六百六十一、機關車の重量に關する改良

六百六十二、機關車の重量に關する改良

六百六十三、機關車の重量に關する改良

六百六十四、機關車の重量に關する改良

六百六十五、機關車の重量に關する改良

六百六十六、機關車の重量に關する改良

六百六十七、機關車の重量に關する改良

六百六十八、機關車の重量に關する改良

六百六十九、機關車の重量に關する改良

六百七十、機關車の重量に關する改良

六百七十一、機關車の重量に關する改良

六百七十二、機關車の重量に關する改良

六百七十三、機關車の重量に關する改良

六百七十四、機關車の重量に關する改良

六百七十五、機關車の重量に關する改良

六百七十六、機關車の重量に關する改良

六百七十七、機關車の重量に關する改良

六百七十八、機關車の重量に關する改良

六百七十九、機關車の重量に關する改良

六百八十、機關車の重量に關する改良

六百八十一、機關車の重量に關する改良

六百八十二、機關車の重量に關する改良

六百八十三、機關車の重量に關する改良

六百八十四、機關車の重量に關する改良

六百八十五、機關車の重量に關する改良

六百八十六、機關車の重量に關する改良

六百八十七、機關車の重量に關する改良

六百八十八、機關車の重量に關する改良

六百八十九、機關車の重量に關する改良

六百九十、機關車の重量に關する改良

六百九十一、機關車の重量に關する改良

六百九十二、機關車の重量に關する改良

六百九十三、機關車の重量に關する改良

六百九十四、機關車の重量に關する改良

六百九十五、機關車の重量に關する改良

六百九十六、機關車の重量に關する改良

六百九十七、機關車の重量に關する改良

六百九十八、機關車の重量に關する改良

六百九十九、機關車の重量に關する改良

七百、機關車の重量に關する改良

七百一、機關車の重量に關する改良

七百二、機關車の重量に關する改良

七百三、機關車の重量に關する改良

七百四、機關車の重量に關する改良

七百五、機關車の重量に關する改良

七百六、機關車の重量に關する改良

七百七、機關車の重量に關する改良

七百八、機關車の重量に關する改良

七百九、機關車の重量に關する改良

七百十、機關車の重量に關する改良

七百十一、機關車の重量に關する改良

七百十二、機關車の重量に關する改良

七百十三、機關車の重量に關する改良

七百十四、機關車の重量に關する改良

七百十五、機關車の重量に關する改良

七百十六、機關車の重量に關する改良

七百十七、機關車の重量に關する改良

七百十八、機關車の重量に關する改良

七百十九、機關車の重量に關する改良

七百二十、機關車の重量に關する改良

七百二十一、機關車の重量に關する改良

七百二十二、機關車の重量に關する改良

七百二十三、機關車の重量に關する改良

七百二十四、機關車の重量に關する改良

七百二十五、機關車の重量に關する改良

七百二十六、機關車の重量に關する改良

七百二十七、機關車の重量に關する改良

七百二十八、機關車の重量に關する改良

七百二十九、機關車の重量に關する改良

七百三十、機關車の重量に關する改良

七百三十一、機關車の重量に關する改良

七百三十二、機關車の重量に關する改良

七百三十三、機關車の重量に關する改良

七百三十四、機關車の重量に關する改良

七百三十五、機關車の重量に關する改良

七百三十六、機關車の重量に關する改良

七百三十七、機關車の重量に關する改良

七百三十八、機關車の重量に關する改良

七百三十九、機關車の重量に關する改良

七百四十、機關車の重量に關する改良

七百四十一、機關車の重量に關する改良

七百四十二、機關車の重量に關する改良

七百四十三、機關車の重量に關する改良

七百四十四、機關車の重量に關する改良

七百四十五、機關車の重量に關する改良

七百四十六、機關車の重量に關する改良

七百四十七、機關車の重量に關する改良

七百四十八、機關車の重量に關する改良

七百四十九、機關車の重量に關する改良

七百五十、機關車の重量に關する改良

七百五十一、機關車の重量に關する改良

七百五十二、機關車の重量に關する改良

七百五十三、機關車の重量に關する改良

七百五十四、機關車の重量に關する改良

七百五十五、機關車の重量に關する改良

七百五十六、機關車の重量に關する改良

七百五十七、機關車の重量に關する改良

七百五十八、機關車の重量に關する改良

七百五十九、機關車の重量に關する改良

七百六十、機關車の重量に關する改良

七百六十一、機關車の重量に關する改良

七百六十二、機關車の重量に關する改良

七百六十三、機關車の重量に關する改良

七百六十四、機關車の重量に關する改良

七百六十五、機關車の重量に關する改良

七百六十六、機關車の重量に關する改良

七百六十七、機關車の重量に關する改良

七百六十八、機關車の重量に關する改良

七百六十九、機關車の重量に關する改良

七百七十、機關車の重量に關する改良

七百七十一、機關車の重量に關する改良

七百七十二、機關車の重量に關する改良

七百七十三、機關車の重量に關する改良

七百七十四、機關車の重量に關する改良

七百七十五、機關車の重量に關する改良

七百七十六、機關車の重量に關する改良

七百七十七、機關車の重量に關する改良

七百七十八、機關車の重量に關する改良

七百七十九、機關車の重量に關する改良

七百八十、機關車の重量に關する改良

七百八十一、機關車の重量に關する改良

七百八十二、機關車の重量に關する改良

七百八十三、機關車の重量に關する改良

七百八十四、機關車の重量に關する改良

七百八十五、機關車の重量に關する改良

七百八十六、機關車の重量に關する改良

七百八十七、機關車の重量に關する改良

七百八十八、機關車の重量に關する改良

七百八十九、機關車の重量に關する改良

七百九十、機關車の重量に關する改良

七百九十一、機關車の重量に關する改良

七百九十二、機關車の重量に關する改良

七百九十三、機關車の重量に關する改良

七百九十四、機關車の重量に關する改良

七百九十五、機關車の重量に關する改良

七百九十六、機關車の重量に關する改良

七百九十七、機關車の重量に關する改良

七百九十八、機關車の重量に關する改良

七百九十九、機關車の重量に關する改良

八百、機關車の重量に關する改良

八百一、機關車の重量に關する改良

八百二、機關車の重量に關する改良

八百三、機關車の重量に關する改良

八百四、機關車の重量に關する改良

八百五、機關車の重量に關する改良

八百六、機關車の重量に關する改良

八百七、機關車の重量に關する改良

八百八、機關車の重量に關する改良

八百九、機關車の重量に關する改良

八百十、機關車の重量に關する改良

八百十一、機關車の重量に關する改良

八百十二、機關車の重量に關する改良

八百十三、機關車の重量に關する改良

八百十四、機關車の重量に關する改良

八百十五、機關車の重量に關する改良

八百十六、機關車の重量に關する改良

八百十七、機關車の重量に關する改良

八百十八、機關車の重量に關する改良

八百十九、機關車の重量に關する改良

八百二十、機關車の重量に關する改良

八百二十一、機關車の重量に關する改良

八百二十二、機關車の重量に關する改良

八百二十三、機關車の重量に關する改良

八百二十四、機關車の重量に關する改良

八百二十五、機關車の重量に關する改良

八百二十六、機關車の重量に關する改良

八百二十七、機關車の重量に關する改良

八百二十八、機關車の重量に關する改良

八百二十九、機關車の重量に關する改良

八百三十、機關車の重量に關する改良

八百三十一、機關車の重量に關する改良

八百三十二、機關車の重量に關する改良

八百三十三、機關車の重量に關する改良

八百三十四、機關車の重量に關する改良

八百三十五、機關車の重量に關する改良

八百三十六、機關車の重量に關する改良

八百三十七、機關車の重量に關する改良

八百三十八、機關車の重量に關する改良

八百三十九、機關車の重量に關する改良

八百四十、機關車の重量に關する改良

八百四十一、機關車の重量に關する改良

八百四十二、機關車の重量に關する改良

八百四十三、機關車の重量に關する改良

八百四十四、機關車の重量に關する改良

八百四十五、機關車の重量に關する改良

八百四十六、機關車の重量に關する改良

八百四十七、機關車の重量に關する改良

八百四十八、機關車の重量に關する改良

八百四十九、機關車の重量に關する改良

八百五十、機關車の重量に關する改良

八百五十一、機關車の重量に關する改良

八百五十二、機關車の重量に關する改良

八百五十三、機關車の重量に關する改良

八百五十四、機關車の重量に關する改良

八百五十五、機關車の重量に關する改良

八百五十六、機關車の重量に關する改良

八百五十七、機關車の重量に關する改良

八百五十八、機關車の重量に關する改良

八百五十九、機關車の重量に關する改良

八百六十、機關車の重量に關する改良

八百六十一、機關車の重量に關する改良

八百六十二、機關車の重量に關する改良

八百六十三、機關車の重量に關する改良

八百六十四、機關車の重量に關する改良

八百六十五、機關車の重量に關する改良

八百六十六、機關車の重量に關する改良

八百六十七、機關車の重量に關する改良

八百六十八、機關車の重量に關する改良

八百六十九、機關車の重量に關する改良

八百七十、機關車の重量に關する改良

八百七十一、機關車の重量に關する改良

八百七十二、機關車の重量に關する改良

八百七十三、機關車の重量に關する改良

八百七十四、機關車の重量に關する改良

八百七十五、機關車の重量に關する改良

八百七十六、機關車の重量に

曉の町

武田鱚太郎作

林唯一畫

（194）

行きちがひ（八）

しかし、しのぶも決心のつかないでもなかった。遠慮と臆病とは、彼女の場合、決して同義語ではなかった。ただ、そこに彼女の繊細な感情があるのに、首を縦にふりかねるのであった。

——なぜ、天野さんはもうとはきはきしてくれないんだろう、私のこと嫌ひなんだらうか、私の云ふことを、そんな風に取って打ち消してくれなかったんだらう。

そうした感情も、自己憐れむ女の、男の感情を知らないところから出るのだ。自分で、勿体ぶるやうに対手に感じて来つかつておきながら、対手からもたうと感じくびじゃくと叱きつけられたい、それを待ってるなのだが……

——でしたら、お互ひに嫌ひ合って、昨夜のいきさつを同もかもも……あの不愉快ないちゃつきの話じが出来たのに……

そんな風に考へつつ、自分の長靴の踵を言ひきかせたのに、天野が、それはふとそこに百足しかったのは、やはり、自分の云つたことが無理ではなく、本能だったからであらうかと、がつかりしてゐた。

暗い中に眼をこらして、もしや落ちりに踵治がまだ立つてはゐないかと見たが、不揃ひに並みきつて踵のことなど、ふと聞られて、それもかなはなかった。

——今だつて、さうだ、一言彩を時ひとめてくれたら、……時は踵治は呼びとめたのだ。

本能がましく思ふのも、少し腹女の耳に入らなかったのだ。

ふと、あの人の表情を瞬間に掠ぎり切つた自分は、こんな自己にこだわってゐるだらうか。

——山崎さんは、大阪であちらの電話とうすく折れ合つて聞いてゐるだらうか。

そんなことには、まるで干渉しない先生だけに、僅事を決めれば結婚、彼女の帰る場所はすぐにも見つかるだらう、それはしなかつた。しとくなかつた。しのぶにしても、そこまで彼を追ひたくない。

——山崎さんは、大阪であちらの電話とうすく折れ合つて聞いてゐるだらうか。

ふと、あの人の表情を瞬間に掠ぎり切つた自分は、こんな自己にこだわつてゐるだらうか

（第二版）　（明治卅一年五月九日第三種郵便物認可）　昭和十六年六月十四日　（土曜日）　臺灣日日新報　第一万四千八百二十一號　A　（一）

帝國、國府との提携へ
親善更に強化へ
國際情勢へ自主則應
和平清鄉に全精力
汪主席 全く重慶を見捨つ

【東京發同盟】國民政府の樞軸陣營參加を契機として隆盛なる歡迎を受けつつあった、重慶の蔣介石、我が國との關係は一段とその必然性を加重するに至った、而して今や重慶の對日抗戰は全くその自主性を喪失し、アメリカの傀儡化するに至り歐洲戰爭の世界戰爭への擴大の必然的結果として極東情勢は漸次緊張しつつあり、政治的、經濟的に國民政府と帝國との關係も一層緊密强化すべき必然性を帶び來り、日華兩國の親善提携の强化を實現せんとしてゐる直面し、何等かの形に於いて兩國の親善提携の强化を實現せんとしてゐる

【東京發同盟】「和平の使徒」を旗幟として重慶政權を主宰する國民政府が南京に還都してから既に一年三箇月を經過して、この間南京政府と帝國との間に結ばれた諸條約の內に重慶の一部から、或は又一般民衆の間から、漸次好意と和平の氣運が動いて來た事實は、既に屢々傳へられた通りである、重慶の抗戰力は、既に述べた如く、英米の援助に依つて辛うじて支へられてゐるに過ぎず、從つて重慶の抗戰意識は、英米の援助の增減に依つて、その消長を來すことは、既に明瞭な事實である

社說

日ソ通商協定の國滿妥結
日ソ國交の劃期的展開

一

國田間の國交なる關係に於つて日獨防共協定に準據した妥當なる政治的改革に關聯した妥當なる通商關係に通商協定を以て國交の調整を見たのは、日ソ國交の劃期的展開である。

上海の華商西貢に進出著し

【大阪發】上海の華商は佛領印度支那サイゴン方面に於ける米穀買占めに乘出し、既に數十萬圓の巨利を博したものあり、最近は更に

新史蹟、天然紀念物
十二箇所、七種指定
愼重に銓衡けふ告示

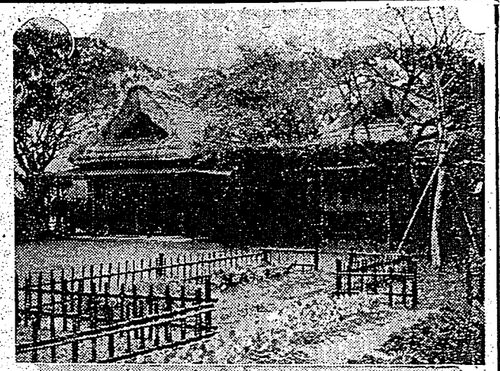

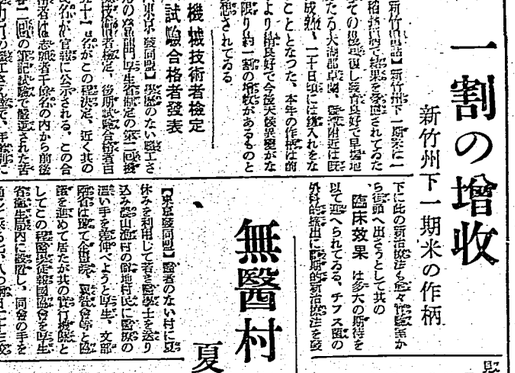

總督府で従来から調査中の史蹟、天然紀念物に関する件は今回愈々決定を見、十四日附府報を以て告示された。今回の新指定により本島の史蹟は七十三箇所、天然紀念物は二十四種となつた訳である

史蹟

△北白川宮能久親王御遺跡鹿港軍情御視察之所（鹿港街彰化郡鹿港街）

△伏見宮貞愛親王御遺跡布袋嘴御上陸地（布袋嘴字布袋嘴）

△伏見宮貞愛親王御遺跡水雷御舎営所（布袋嘴字布袋嘴）

△伏見宮貞愛親王御遺跡臺南御駐蹕之址（臺南市西門町）

△兩榮園（臺北市北門町、臺北市古亭町）

△乃木館（臺北市乃木町）

△乃木母堂の墓（臺北市三角湧）

△三角湧の戰跡（臺北州海山郡三峽街鳶尾山）

△第二師團枋寮上陸地（臺東廳枋寮街枋寮字枋寮）

△文石書院（臺南市大正町）

△千人塚（臺南市鹽水公園内）

△海軍聯合陸戰隊林投上陸地（臺南州東港郡東港街林投）

天然紀念物

△仙腳石海岸原生林（新竹州竹東郡北埔庄南興字枝子坪）

△稻の野生種の自生地（臺北州桃園郡八塊庄八塊、新竹州竹東郡竹南庄手十九地）

△むかしりうびんたい及ひしがたやつこさうの自生地（臺中州新高郡埔里社庄埔里社字牛眠山）

△蓬萊高地產蘚（さらまおます）（臺中州能高郡太平庄大字上埔部落の大山森林地帶を中心として全島）

△せんざんかう（臺北州七星郡士林庄芝山巖）

鹽チフスを外科的に根治する大發見
臺大河石博士の研究

時局下防疫陣の銃後戰士、醫師の苦勞ある戰ひは數字の上に現はれない多くの感激と美談をもつてゐるが、これ程感激と美談に富んだ戰ひはあるまい。それは傳染病の中でも最も恐ろしい鹽チフスの豫防撲滅の戰ひである。臺大醫學部の河石九二六博士を中心とする細菌學教室の人々が、この鹽チフスの病原菌を發見し、その豫防液を作つて、この病氣の撲滅に大きな貢獻をしてゐるのである。臺灣に於ける鹽チフスの患者數は内地の約十倍といはれ、年間數千人の患者があり、その死亡率は實に二割に達してゐる。この恐ろしい病氣の原因が、腸チフス菌と同じ種類の細菌であることは、すでに明治十七年頃から知られてゐたが、その菌の特徴を捉へて、これを豫防する方法を發見したのは、實に河石博士の研究である。

腸チフスを外科的に根治する大發見
臺大河石博士の研究

丁度一昨年の四月頃臺大の醫學部病理學教室に一人の患者が入院した。その患者は、盲腸炎の手術を受けたのであるが、手術後の經過が思はしくなく、熱が下らないばかりか、ますます高くなつて行くばかりである。そこで、病理學教室の河石博士が、この患者の血液を檢査したところ、腸チフス菌が發見されたのである。

腸チフスといへば、普通は腸に病變を起すものと考へられてゐるが、この患者は盲腸炎を起してゐるばかりで、腸には何等の病變も認められない。そこで、河石博士は、この患者の膽囊に腸チフス菌が巢喰つてゐるのではないかと考へ、膽囊を手術して取り出し、これを檢査したところ、果して膽囊の中に腸チフス菌が發見されたのである。

腸チフスの病原菌が膽囊に巢喰つてゐるといふことは、すでに明治十七年頃から知られてゐたが、その菌を發見し、これを豫防する方法を研究したのは、實に河石博士の功績である。

腸チフスの病原菌が膽囊に巢喰つてゐる患者は、臺灣には數百人もあるといはれてゐるが、これらの患者の膽囊を手術して、腸チフス菌を取り除いてしまへば、腸チフスの病原菌は全く絶滅してしまふわけである。

河石博士は、この大發見のために、昨年の四月、臺大醫學部から學位を授與されたが、その後も研究を續けてゐたが、この程その研究が完成したので、學位論文を提出し、目下審査中である。

集團登校の垂範
登校時には各自所定位置に集合！
新竹商業校で率先實施

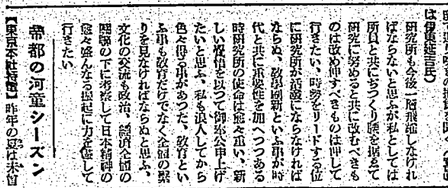

新竹州下一下に於ける國民學校兒童の集團登校は、既報の如く、本島人兒童の模範的集團登校として、各地に實施されてゐるが、新竹商業學校でも

各地縣合版

入植宣誓式を擧行
きのふ臺南州春日村で

【春日通信】臺南州の昨年度移民は從來の如く春日に二十五戸入植することになつた事は既報の通りであるが、これら移民の七日をはじめ殆んど全部が各地よりの參加があつたので十三日午前十時より一齊に入植宣誓式が擧行された、移民に對する訓示は今後における移民指導の基本を示して居り、移民たちに取つては二百五十圓より三百圓へ參加は七日間より二週間に引上げられ從來より良好となつてゐる

花蓮港廳警察會議開かる

【花蓮港通信】花蓮港廳の警察會議は十三、七兩日の兩日に亘り廳内に於て開會、廳長の開會の辭に續き、警務課長より管内の警察上の諸問題に關する事項の報告があり、引續き各警察官署主任より管内の狀況の報告をなし、十四日も會議續行の筈。

東港郡の增産打合會

【東港特電】高雄州東港郡では去る十二日午前九時より同郡會議室に於て郡内各街庄の農會長を集め增産打合會を開催、引續き主任以下農業關係職員會議に移り、郡守主催の下に農業者打合會を開催したが其の打合會は大の通り

臺中州下
總督並に知事の表彰

【臺中通信】臺中州下にては昨年度に於ける總督並に知事の表彰の候補者を銓衡するため、去る十一日午前十時より臺中州廳會議室に於て州協議會を開催し、慎重銓衡の結果、左記の通り決定した、尚ほ表彰式は十三日午前十時より州廳會議室に於て擧行する筈である

本社表彰の福田氏の就職會開催

【花蓮港通信】花蓮港廳では昨年十月一日本島人アミ族の總督府警部補に採用されて以來、十七年の永きに亘り、警察官として奉職されてゐる三十歳、警察部長、部課長の親切なる指導を受けることになつた、門出を祝福する意味を以て、去る十日午後一時より廳内に於て就職會を開催し、山田警務課長、北川警察課長、山田警務課長も列席して盛大なる就職會を開いた（寫眞は就職會當日の福田氏）

六十三家族を選拔して三十三家族を移住させ、一戸當り十五甲歩の耕地を與へ、移住後五年間は無利子で資金を貸與し、移住後十年間に於て年賦償還の方法を以て二千圓を貸與し